خبـــــر

بهره‌برداری از ۷ پروژه عمرانی در اردبیل تا پایان شهریور

شهردار اردبیل از بهره‌برداری از ۷ پروژه عمرانی در اردبیل تا پایان شهریور امسال خبر داد و عنوان کرد که اجرای طرح‌های عمرانی شهرداری ۸ هزار میلیارد ریال اعتبار اختصاص داده شده است.

محمود صفری به ایرنا اظهار کرد:۲۶ پروژه عمران شهری شامل آسفالت‌ریزی خیابان‌ها و کوچه‌ها، ایجاد فضای سبز و جدول‌گذاری خیابان‌های اصلی در اردبیل در حال اجراست.

او با اشاره به تکمیل پروژه‌های نیمه تمام شهری افزود: بیش از ۲۰ هزار میلیارد ریال اعتبار برای تکمیل طرح‌های عمرانی نیمه تمام شهر اردبیل نیاز است. شهردار اردبیل با بیان اینکه عملیات اجرایی پل قدس اردبیل به خوبی پیش می‌رود، افزود: پیش‌بینی می‌شود تا پایان شهریورماه این پروژه بطور کامل به بهره‌برداری برسد.

صفری افزود: طی چند ماه اخیر بیش از سه هزار و ۶۰۰ متر مکعب بتن‌ریزی در پل قدس اجرا شده است.

او ادامه داد: پروژه پل قدس با ۳۲ هزار متر مربع عرشه جزو پروژه‌های با مقیاس بزرگ محسوب می‌شود؛ ولی شرایط اقتصادی و تغییرات قیمت مصالح به‌ویژه آهن‌آلات اجرای پروژه را با مشکلاتی مواجه کرده است که امید است با تخصیص اعتبارات لازم این پروژه به سرانجام برسد. شهردار اردبیل افزود: با تکمیل و بهره‌برداری پل قدس بیش از ۸۰ درصد گره‌ها و مشکلات ترافیکی مسیر ایستگاه سرعین و خیابان‌های منتهی به میدان قدس اردبیل برطرف می‌شود. صفری درباره تکمیل پل نیایش گفت: از هفته جاری خاک‌برداری این پل آغاز و عملیات شمع‌گذاری در خاک تداوم می‌یابد. او با اشاره به نوسازی ناوگان حمل و نقل درون شهری اردبیل افزود: برای نخستین بار ۳۰۰ میلیارد ریال به صورت بلاعوض و ۳۰۰ میلیارد ریال دیگر هم بصورت وام برای نوسازی اتوبوس‌ها اختصاص یافته است. شهردار اردبیل درباره توسعه فضای سبز اردبیل افزود: توسعه فضای سبز اردبیل نیازمند تامین اعتبار لازم است و در این باره هماهنگی‌های لازم انجام شده و مقرر است اعتبارات بخش فضای سبز در جاهای دیگر صرف نشود. صفری بیان کرد: با بکارگیری نیروهای متخصص در سازمان زیبا منظر و فضای سبز شهرداری اردبیل تلاش می شود فضای سبز در مناطق مختلف این شهر توسعه یابد. او ادامه داد: طرح‌های مهم مربوط به زیباسازی شهری، فضای سبز، تملک و تعیین تکلیف اماکنی همچون باغ شریعت و سایر مباحث مهم در اولویت کارها قرار گرفته است.

راه‌اندازی مجدد شرکت صدر فولاد تا یک ماه آینده

مدیر کل سازمان صمت لرستان اعلام کرد که با توجه به مصوباتی که در شورای تسهیل و رفع موانع تولید و همچنین شورای تأمین استان برای شرکت صدر فولاد گرفته شد و عقد قرارداد تأمین برق دائم این مجموعه با شرکت برق منطقه‌ای باختر، در صورتی که سرمایه‌گذار به تعهدات خود عمل کند، این مجموعه تا یک ماه آینده فعالیت خود را دوباره آغاز می‌کند.

بهمن جعفری در گفت‌وگو با ایسنا اظهار کرد: شرکت صدر فولاد به‌عنوان یکی‌از صنایع بزرگ لرستان محسوب می‌شود و در حوزه صنعت فولاد نیز با ظرفیت ۲۰۰ هزار تن تولید میل گرد به نوعی بزرگ‌ترین واحد صنعتی استان محسوب می‌شود که در سنوات گذشته فعالیت‌های خوبی داشته است.

او ادامه داد: این واحد صنعتی در سال ۹۶ به علت بدهی‌های معوق به سیستم بانکی، دستگاه‌های خدمات‌رسان، مالیات و تأمین اجتماعی و یک سری بدهی‌های خارج از سیستم بانکی تعطیل و در نهایت به شخصیت حقیقی جدیدی به نام بیگی واگذار می‌شود.

مدیر کل سازمان صمت لرستان با اشاره به این‌که نشست‌های مختلفی را با مالک جدید در راستای راه‌اندازی مجدد این مجموعه داشتیم، عنوان کرد: تا سال ۱۴۰۰ سه بار در جلسه ستاد تسهیل و رفع موانع تولید مصوباتی در رابطه با صدر فولاد اخذ شد و در نهایت اسفندماه همان سال با دستور استاندار موضوع راه‌انداز شرکت صدر فولاد و تعیین و تکلیف آن را در دستور کار قرار دادیم.

جعفری تصریح کرد: این مجموعه دارای مشکلات عدیده‌ای بود، چون مجموع بدهکاری‌های این شرکت بالغبر ۶۰۰ میلیارد تومان به سیستم بانکی، مالیات، تأمین اجتماعی، دستگاه‌های خدمات رسان بود که اولین کاری که انجام دادیم در راستای اجرایی شدن مصوبات ستاد تسهیل که لازم‌الاجرا هستند، چک‌های برگشتی آن‌ها را رفع سوءاثر کردیم.

او بیان کرد: استاندار در شورای تأمین موضوع چک‌های برگشتی این واحد صنعتی را مطرح کردند که از طریق سرپرست شعب بانک‌ها به بانک مرکزی اطلاع داده شده و ۱۶۸ فقر چک برگشتی این مجموعه با دستور استاندار، مصوبه ستاد تسهیل و شورای تأمین به مدت یک سال ملغی شد.

مدیر کل سازمان صمت لرستان با اشاره به این‌که تاکنون برق این واحد صنعتی به صورت موقت بوده، عنوان کرد: قرارداد برق این مجموعه به صورت دائمی با شرکت برق منطقه‌ای باختر در حال انعقاد قرارداد هستند که یک میلیارد بدهی داشتند که از این مبلغ در مرحله اول حدود ۳۶۰ میلیون تومان و اخیراً نیز مبلغ ۵۰۰ میلیون تومان واریز کردند که زمینه عقد قرارداد برق فراهم شود.

جعفری با بیان این‌که سرمایه‌گذاران می‌گویند گلوگاه راه‌اندازی مجتمع فولاد برق است، ادامه داد: با توجه به پیگیری‌هایی که انجام شده با همکاری شرکت برق منطقه‌ای باختر قرارداد دائمی این مجموعه نیز منعقد خواهد شد و در صورتی که سرمایه‌گذاران به تعهدات خود عمل کنند طی ماه جاری برق مجموعه وصل و خود سرمایه‌گذار نسبت به تأمین مواد اولیه اقدام می‌کند که این مجموعه راه‌اندازی شود.

او تأکید کرد: در رابطه با راه‌اندازی شرکت صدر فولاد همه چیز منوط به تعهدات سرمایه‌گذار است که با بحث وصل شدن برق این مجموعه نیز به مرحله تولید برسد.

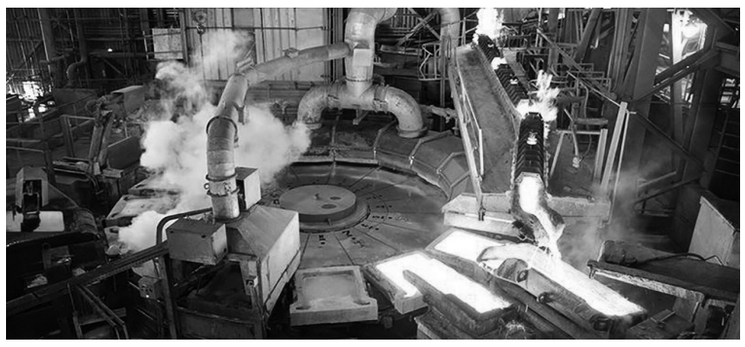

مدیر کل سازمان صمت لرستان تصریح کرد: در راستای تعیین و تکلیف بدهی‌های معوق این مجموعه به چند بانک، چون در مصوبات ستاد تسهیل و رفع موانع تولید استان مقرر شده هفت و نیم درصد مانده بدهی را واریز کنند تا زمینه تعیین و تکلیف و تقسیط مجدد تسهیلات این مجموعه فراهم شود.

جعفری با اشاره به این‌که یکی از مشکلاتی که این مجموعه داشت مسدودی حساب‌های شرکت صدر فولاد بود که امکان واریز هفت و نیم درصد بدهی فراهم نبود و دلیل مسدود شدن این حساب‌ها نیز همان چک‌های برگشتی بود که از طرف شخصیت‌های حقیقی و حقوقی مرتبط با سرمایه‌گذاران قبلی، صادر شده بودند دلیل مسدود شدن حساب‌ها بود، تصریح کرد: با این مصوبه که استاندار در ستاد تسهیل و شورای تأمین انجام داده و بانک مرکزی نیز نسبت به رفع‌سوء چک‌ها اقدام کردند، الان حساب‌ها باز شده و زمینه انتقال حساب‌ها در قالب حواله‌های درون بانکی فراهم است.

تلاش برای ایجاد راهکارهای صادراتی زرشک خراسان جنوبی به چین

معاون دیپلماسی اقتصادی وزیر امور خارجه اعلام کرد که امکان رایزنی برای صادرات محصول زرشک خراسان جنوبی به چین وجود دارد و با توجه به نیاز این کشور می توان کل زرشک استان را صادر کرد.

مهدی صفری، در دیدار با استاندار خراسان جنوبی به برنامه بازدید خود از بازارچه‌های مرزی استان اشاره کرد و گفت: بخش خصوصی و دولتی تاکنون در بازارچه ماهیرود فعالیت‌های خوبی انجام داده و این مجموعه اکنون از امکانات و ظرفیت‌های خوبی برخوردار است.

او از تلاش‌های مؤثر نماینده ویژه رئیس جمهور در امور افغانستان برای سر و سامان گرفتن بازارچه‌های مرزی از جمله ماهیرود گفت و تصریح کرد: تلاش می شود صادرات به کشور افغانستان را به اندازه سال قبل برسانیم.

معاون دیپلماسی اقتصادی وزیر امور خارجه با بیان اینکه کشورهای مختلف از جمله پاکستان، قفقاز، چین، روسیه و ... همه بازارهای خوبی برای کالاهای خراسان جنوبی هستند، گفت: معاونت اقتصادی وزارت امور خارجه آمادگی دارد تا در هر کشوری که خراسان جنوبی تمایل به ارتباط اقتصادی و تجاری داشته باشد، برای برقراری ارتباط بین دو طرف کمک کند.

صفری با اشاره به اینکه حجم صادرات به کشور چین افزایش یافته، گفت: هم اکنون مجوز صادرات مرکبات، عسل، زعفران، لبنیات، میگو و پای مرغ به چین اخذ شده که با این مجوزها حجم صادرات ایران به چین به سه الی چهار میلیارد دلار در سال خواهد رسید.

او یادآور شد: امکان رایزنی برای صادرات محصول زرشک خراسان جنوبی به کشور چین وجود دارد و با توجه به نیاز چین می توان کل زرشک استان را به این کشور صادر کرد.

آگهی تصمیمات مجمع صندوق سرمایه‌گذاری اختصاصی بازارگردانی کوشا الگوریتم
ثبت شده به شماره ۱۱۴۰۷ نزد سازمان بورس و اوراق بهادار

به اطلاع سرمایه‌گذاران محترم می‌رساند، در مجمع مورخ ۱۴۰۱/۰۴/۰۸ ساعت ۸:۰۰ صندوق سرمایه‌گذاری اختصاصی بازارگردانی کوشا الگوریتم، صندوق سرمایه‌گذاری ارزش آفرین بیدار از اوراق بهادار موضوع بازارگردانی صندوق حذف گردید.

مشروح تصمیمات مجمع در تارنمای صندوق به آدرس https://kooshafund.ir در دسترس سرمایه‌گذاران می‌باشد.

آگهی تصمیمات مجمع صندوق سرمایه‌گذاری جسورانه پویا الگوریتم
ثبت شده به شماره ۱۱۸۰۶ نزد سازمان بورس و اوراق بهادار

به اطلاع سرمایه گذاران محترم می‌رساند، در مجمع مورخ ۱۴۰۱/۰۳/۱۷ ساعت ۱۰ صندوق سرمایه‌گذاری جسورانه پویا الگوریتم، در اجرای ماده (۳۸) اساسنامه صندوق، متولی صندوق از مؤسسه حسابرسی شاخص اندیشان به مؤسسه حسابرسی فریوران راهبرد تغییر یافت.

مشروح تصمیمات مجمع در تارنمای صندوق به آدرس www.pooyafund.ir در دسترس سرمایه‌گذاران می‌باشد.

آگهی دعوت به مجمع عمومی عادی بطور فوق العاده شرکت زیراساس (سهامی خاص)
به شماره ثبت ۶۱۵۲۱ و شناسه ملی ۱۰۵۳۰۱۳۵۹۳۵

بدینوسیله از کلیه سهامداران شرکت زیراساس (سهامی خاص) به شماره ثبت ۶۱۵۲۱ و شناسه ملی ۱۰۵۳۰۱۳۵۹۳۵ دعوت می شود تا در جلسه مجمع عمومی عادی بطور فوق العاده که در **ساعت ۱۰:۰۰ مورخه ۱۴۰۱/۰۴/۲۰ به نشانی : تهران، هفت تیر، خیابان ایرانشهر شمالی، پلاک ۱۴۴، طبقه دوم، واحد ۴** برگزار می گردد، حضور بهم رسانند .
دستور جلسه : ۱- انتخاب (تغییر) اعضاء هیئت مدیره و مدیرعامل ۲- سایر مواردی که در صلاحیت مجمع عمومی عادی بطور فوق العاده باشد ۳- تعیین دارندگان حق امضاء
رئیس هیئت مدیره

آگهی دعوت به مجمع عمومی عادی به طور فوق العاده انجمن صنایع خوراک دام، طیور و آبزیان ایران
به شماره شناسه ملی ۱۰۳۲۰۸۶۶۶۱۴ و به شماره ثبت ۳۱۵۱۸

بدینوسیله از کلیه اعضاء محترم انجمن دعوت می شود که در جلسه مجمع عمومی عادی به طور فوق‌العاده که **راس ساعت ۱۵:۰۰ مورخ ۱۴۰۱/۰۴/۲۹ در سالن گلزار واقع در خیابان تهران، خیابان فاطمی، نبش خیابان حجاب، هتل بین المللی لاله** تشکیل می گردد، شرکت فرمائید.
دستور جلسه:
- استماع گزارش عملکرد هیات مدیره، خزانه دار و بازرس
- تصویب صورتهای مالی منتهی به ۱۴۰۰/۱۲/۲۹
- بررسی برنامه، فعالیت و بودجه مالی سال ۱۴۰۱ و تصویب آن
- تعیین روزنامه کثیرالانتشار انجمن
- تعیین ورودیه و حق عضویت سال ۱۴۰۱
- انتخاب اعضای اصلی و علی البدل هیات مدیره
- انتخاب بازرس اصلی و بازرس علی البدل
- سایر موارد

هیئت‌مدیره

آگهی دعوت به مجمع عمومی عادی سالیانه
شرکت فنی مهندسی توان کاران صنعت پارس (سهامی خاص)
به شماره ثبت ۷۸۷۰۷ و شناسه ملی ۱۰۱۰۱۲۳۵۴۵۴

بدینوسیله از کلیه سهامداران شرکت و یا وکیل قانونی آنها دعوت به عمل می‌آید در جلسه مجمع عمومی عادی سالیانه که در **تاریخ ۱۴۰۱/۰۴/۲۵ ساعت ۱۰ صبح در محل قانونی شرکت واقع در تهران، محله کاووسیه، خیابان گاندی‌جنوبی، بزرگراه شهید حقانی، پلاک ۳۶، طبقه ۲، واحد ۵** تشکیل می‌گردد، حضوربهم رسانند .
دستور جلسه : ۱- انتخاب مدیران ۲- تعیین سمت مدیران ۳- تعیین وضعیت حق امضاء ۴- تصویب صورت های مالی منتهی به ۱۴۰۰/۱۲/۲۹ ۵- انتخاب بازرسین ۶- انتخاب روزنامه کثیرالانتشار ۷- سایر مواردی که در صلاحیت‌مجمع باشد.

هیات مدیره – شرکت فنی مهندسی توان کاران صنعت پارس

آگهی موضوع ماده ۳ قانون و ماده ۱۳ آیین نامه قانون تعیین تکلیف وضعیت ثبتی اراضی و ساختمانهای فاقد سند رسمی

برابر رای شماره ۱۴۰۱۶۰۳۲۹۰۱۲۰۰۱۶۷۹ – ۱۴۰۱/۰۳/۲۳ هیات اول/دوم موضوع قانون تعیین تکلیف وضعیت ثبتی اراضی و ساختمانهای فاقد سند رسمی مستقر در واحد ثبتی حوزه ثبت ملک گرمسار تصرفات مالکانه بلامعارض متقاضی آقای حسین عربی به شماره شناسنامه ۹ صادره از گرمسار با کد ملی ۴۶۰۹۷۲۷۶۰۹ فرزند ابوالقاسم در ششدانگ یک باب خانه مسکونی به مساحت ۱۸۰ متر مربع پلاک شماره ۲۱ اصلی قطعه ۲۵ تفکیکی واقع در روستای کوشک حوزه ثبت ملک گرمسار خریداری از احدی از ورثه رمضانعلی عربی محرز گردیده است. لذا به منظور اطلاع عموم مراتب در دو نوبت به فاصله ۱۵ روز آگهی می شود در صورتی که اشخاص نسبت به صدور سند مالکیت متقاضی اعتراضی داشته باشند می توانند از تاریخ انتشار اولین آگهی به مدت دوماه اعتراض خود را به این اداره تسلیم و پس از اخذ رسید ظرف مدت یک ماه از تاریخ تسلیم اعتراض، دادخواست خود را به مراجع قضایی تقدیم نمایند. بدیهی است در صورت انقضای مدت مذکور و عدم وصول اعتراض طبق مقررات سند مالکیت صادر خواهد شد.
تاریخ انتشار نوبت اول: ۱۴۰۱/۰۳/۲۵ تاریخ انتشار نوبت دوم: ۱۴۰۱/۰۴/۱۱
شناسه : ۱۳۳۴۹۲۹ رئیس ثبت اسناد و املاک گرمسار- حسین چلویی

آگهی موضوع ماده ۳ قانون و ماده ۱۳ آیین نامه قانون تعیین تکلیف وضعیت ثبتی اراضی و ساختمانهای فاقد سند رسمی

برابر رای شماره ۱۴۰۱۶۰۳۲۹۰۱۲۰۰۱۵۹۸ – ۱۴۰۱/۰۳/۲۱ هیات اول/دوم موضوع قانون تعیین تکلیف وضعیت ثبتی اراضی و ساختمانهای فاقد سند رسمی مستقر در واحد ثبتی حوزه ثبت ملک گرمسار تصرفات مالکانه بلامعارض متقاضی آقای علی معتمدی به شماره شناسنامه ۴ صادره از گرمسار با کد ملی ۴۶۰۹۵۲۵۲۴۰ فرزند محمد قلی در ششدانگ اعیانی یک باب مرغداری قدیمی به مساحت ۵۳۲/۳۹ متر مربع پلاک شماره ۶۸ فرعی از ۲۴ اصلی واقع در ناسار حوزه ثبت ملک گرمسار دارای حقوق ارتفاقی عرصه وقف اولاد ذکور می باشد و خریداری و اجاره از متولی موقوفه محرز گردیده است. لذا به منظور اطلاع عموم مراتب در دو نوبت به فاصله ۱۵ روز آگهی می شود در صورتی که اشخاص نسبت به صدور سند مالکیت متقاضی اعتراضی داشته باشند می توانند از تاریخ انتشار اولین آگهی به مدت دوماه اعتراض خود را به این اداره تسلیم و پس از اخذ رسید ظرف مدت یک ماه از تاریخ تسلیم اعتراض، دادخواست خود را به مراجع قضایی تقدیم نمایند. بدیهی است در صورت انقضای مدت مذکور و عدم وصول اعتراض طبق مقررات سند مالکیت صادر خواهد شد.
تاریخ انتشار نوبت اول: ۱۴۰۱/۰۳/۲۴ تاریخ انتشار نوبت دوم: ۱۴۰۱/۰۴/۰۹
شناسه : ۱۳۳۳۹۵۷ رئیس ثبت اسناد و املاک گرمسار- حسین چلویی

آگهی موضوع ماده ۳ قانون و ماده ۱۳ آیین نامه قانون تعیین تکلیف وضعیت ثبتی اراضی و ساختمانهای فاقد سند رسمی

برابر رای شماره ۱۴۰۰۶۰۳۲۹۰۱۲۰۰۸۷۸۳ – ۱۴۰۰/۱۰/۲۹ هیات اول/دوم موضوع قانون تعیین تکلیف وضعیت ثبتی اراضی و ساختمانهای فاقد سند رسمی مستقر در واحد ثبتی حوزه ثبت ملک گرمسار تصرفات مالکانه بلامعارض متقاضی آقای حسن خالقی به شماره شناسنامه ۳ صادره از گرمسار با کد ملی ۴۶۰۹۷۴۷۶۲۶ فرزند لهراسب در ششدانگ یک قطعه زمین مزروعی با حقابه به مساحت ۲۴۶۵۵ متر مربع پلاک شماره ۵ فرعی از ۱۹ اصلی واقع در روستای کهک حوزه ثبت ملک گرمسار خریداری از وارث لهراسب خالقی و سهم الارث محرز گردیده است. لذا به منظور اطلاع عموم مراتب در دو نوبت به فاصله ۱۵ روز آگهی می شود در صورتی که اشخاص نسبت به صدور سند مالکیت متقاضی اعتراضی داشته باشند می توانند از تاریخ انتشار اولین آگهی به مدت دوماه اعتراض خود را به این اداره تسلیم و پس از اخذ رسید ظرف مدت یک ماه از تاریخ تسلیم اعتراض، دادخواست خود را به مراجع قضایی تقدیم نمایند. بدیهی است در صورت انقضای مدت مذکور و عدم وصول اعتراض طبق مقررات سند مالکیت صادر خواهد شد.
تاریخ انتشار نوبت اول: ۱۴۰۱/۰۳/۲۵ تاریخ انتشار نوبت دوم: ۱۴۰۱/۰۴/۱۱
شناسه : ۱۳۳۳۹۱۵ رئیس ثبت اسناد و املاک گرمسار- حسین چلویی

آگهی موضوع ماده ۳ قانون و ماده ۱۳ آیین نامه قانون تعیین تکلیف وضعیت ثبتی اراضی و ساختمانهای فاقد سند رسمی

برابر رای شماره ۱۴۰۱۶۰۳۲۹۰۱۲۰۰۱۵۳۹ – ۱۴۰۱/۰۳/۱۷ هیات اول/دوم موضوع قانون تعیین تکلیف وضعیت ثبتی اراضی و ساختمانهای فاقد سند رسمی مستقر در واحد ثبتی حوزه ثبت ملک گرمسار تصرفات مالکانه بلامعارض متقاضی آقای حسن خالقی به شماره شناسنامه ۳ صادره از گرمسار با کد ملی ۴۶۰۹۷۴۷۶۲۶ فرزند لهراسب در ششدانگ یک قطعه زمین مزروعی با حقابه به مساحت ۱۹۰۱۷/۰۴ متر مربع پلاک شماره ۵ فرعی از ۱۹ اصلی واقع در روستای کهک حوزه ثبت ملک گرمسار خریداری مع الواسطه از آقا جان خالقی و لهراسب خالقی محرز گردیده است. لذا به منظور اطلاع عموم مراتب در دو نوبت به فاصله ۱۵ روز آگهی می شود در صورتی که اشخاص نسبت به صدور سند مالکیت متقاضی اعتراضی داشته باشند می توانند از تاریخ انتشار اولین آگهی به مدت دوماه اعتراض خود را به این اداره تسلیم و پس از اخذ رسید ظرف مدت یک ماه از تاریخ تسلیم اعتراض، دادخواست خود را به مراجع قضایی تقدیم نمایند. بدیهی است در صورت انقضای مدت مذکور و عدم وصول اعتراض طبق مقررات سند مالکیت صادر خواهد شد.
تاریخ انتشار نوبت اول: ۱۴۰۱/۰۳/۲۵ تاریخ انتشار نوبت دوم: ۱۴۰۱/۰۴/۱۱
شناسه : ۱۳۳۳۹۰۶ رئیس ثبت اسناد و املاک گرمسار- حسین چلویی

آگهی قانون تعیین تکلیف وضعیت ثبتی و اراضی ساختمانهای فاقد سند رسمی

نظر به دستور مواد ۱ و ۳ قانون تعیین تکلیف وضعیت و ساختمانهای فاقد سند رسمی مصوب ۱۳۹۰/۰۹/۲۰ و برابر رأی شماره ۱۴۰۱/۰۷۲۹ مورخ ۱۴۰۱/۰۲/۲۹ هیأت مستقر در واحد ثبتی جویبار به کلاسه پرونده شماره ۱۳۹۹/۲۷۶ و ماده یک قانون مذکور، تصرفات مالکانه بلامعارض متقاضی عباس چوپانی جویباری نسبت به ششدانگ یک قطعه زمین به مساحت ۱۸۶/۷۵ متر مربع، پلاک فرعی از ۱۰ اصلی خریداری شده بدو واسطه عاطفه بخشی محرز گردیده است. لذا به موجب ماده ۳ قانون تعیین تکلیف وضعیت ثبتی اراضی و ساختمانهای فاقد سند رسمی و ماده ۱۳ آیین نامه مربوطه این آگهی در دو نوبت به فاصله ۱۵ روز از طریق روزنامه محلی و کثیرالانتشار در شهرها منتشر و در روستاها رأی هیات الصاق تا در صورتیکه اشخاص ذینفع به آرای اعلام شده اعتراض داشته باشند باید از تاریخ انتشار اولین آگهی و در روستاها از تاریخ الصاق در محل تا دو ماه اعتراض خود را به اداره ثبت محل وقوع ملک تسلیم و رسید اخذ نمایند. معترض باید ظرف یک ماه از تاریخ تسلیم اعتراض مبادرت به تقدیم دادخواست به دادگاه عمومی محل را ارائه نماید در غیر اینصورت اداره ثبت مبادرت به صدور سند مالکیت می نماید و صدور سند مالکیت مانع از مراجعه متضرر به دادگاه نمی باشد.
تاریخ انتشار نوبت اول: ۱۴۰۱/۰۳/۲۸ تاریخ انتشار نوبت دوم: ۱۴۰۱/۰۴/۱۱
شناسه آگهی: ۱۳۳۴۰۴۱ شناسه چاپ: ۱۴۷۶۷۶۷ رئیس ثبت اسناد و املاک شهرستان جویبار - مرتضی قاسم پور

آگهی مفقودی

سند کمپانی موتور سیکلت هاتف ۱۵۰ سی سی به شماره پلاک ۸۹۱۴۵ – ۴۹۹ و شماره موتور ۰۲۱۰۷۱ و شماره شاسی ۹۳۲۳۲۰۵ مفقود شده و از درجه اعتبار ساقط است.

آگهی تغییرات شرکت گروه توسعه فناوری اطلاعات بصیر سهامی خاص به شماره ثبت ۴۵۸۵۹۶ و شناسه ملی ۱۴۰۰۴۳۱۰۷۸۶ به استناد صورتجلسه مجمع عمومی عادی سالیانه مورخ ۱۴۰۰/۱۰/۲۷ تصمیمات ذیل اتخاذ شد : ترازنامه و حساب سود و زیان شرکت دوره مالی منتهی به ۱۴۰۰/۶/۳۱ به تصویب رسید مؤسسه حسابرسی هادی حساب تهران به شناسه ملی ۱۰۱۰۰۵۵۶۸۵۷ به عنوان بازرس اصلی و مؤسسه حسابرسی و خدمات مدیریت آرمان نوین رسیدگی به شناسه ملی ۱۰۱۰۳۰۱۳۴۲۸ به عنوان بازرس علی‌البدل به مدت یک سال مالی انتخاب گردیدند. روزنامه عصر اقتصاد به عنوان روزنامه کثیرالانتشار جهت درج آگهی‌های رسمی شرکت انتخاب گردید.

سازمان ثبت اسنادواملاک کشور اداره ثبت شرکت ها و موسسات غیرتجاری تهران (۱۳۴۴۳۲۶)

آگهی موضوع ماده ۳ قانون و ماده ۱۳ آیین نامه قانون تعیین تکلیف وضعیت ثبتی اراضی و ساختمانهای فاقد سند رسمی

برابر رای شماره ۱۴۰۱۶۰۳۲۹۰۱۲۰۰۱۵۴۵ – ۱۴۰۱/۰۳/۱۸ هیات اول/دوم موضوع قانون تعیین تکلیف وضعیت ثبتی اراضی و ساختمانهای فاقد سند رسمی مستقر در واحد ثبتی حوزه ثبت ملک گرمسار تصرفات مالکانه بلامعارض متقاضی آقای محمود عربی خو به شماره شناسنامه ۱ صادره از گرمسار با کد ملی ۴۶۰۹۶۷۳۸۱۹ فرزند عباسعلی در ششدانگ یک قطعه زمین محصور با بنا به مساحت ۱۰۵/۲۰ متر مربع پلاک شماره ۷۹ فرعی از ۲۵ اصلی واقع در شاهبداغ حوزه ثبت ملک گرمسار خریداری از مالک رسمی خانم اکرم پازوکی محرز گردیده است. لذا به منظور اطلاع عموم مراتب در دو نوبت به فاصله ۱۵ روز آگهی می شود در صورتی که اشخاص نسبت به صدور سند مالکیت متقاضی اعتراضی داشته باشند می توانند از تاریخ انتشار اولین آگهی به مدت دوماه اعتراض خود را به این اداره تسلیم و پس از اخذ رسید ظرف مدت یک ماه از تاریخ تسلیم اعتراض، دادخواست خود را به مراجع قضایی تقدیم نمایند. بدیهی است در صورت انقضای مدت مذکور و عدم وصول اعتراض طبق مقررات سند مالکیت صادر خواهد شد.
تاریخ انتشار نوبت اول: ۱۴۰۱/۰۳/۲۴ تاریخ انتشار نوبت دوم: ۱۴۰۱/۰۴/۰۹
شناسه : ۱۳۳۳۵۰۱ رئیس ثبت اسناد و املاک گرمسار- حسین چلویی

تاسیس شرکت سهامی خاص مدیریت سرمایه کارکنان پارس سرام درتاریخ ۱۴۰۱/۰۴/۰۷ به شماره ثبت ۱۰۷۳ به شناسه ملی ۱۴۰۱۱۲۹۲۸۴۸ ثبت و امضا ذیل دفاترتکمیل گردیده که خلاصه آن به شرح زیر جهت اطلاع عموم آگهی میگردد. موضوع فعالیت :خرید ، فروش ، صادرات و واردات کلیه کالاهای مجاز بازرگانی اعم از مواد اولیه، خرید و فروش و تولید و تهیه بسته بندی و پخش مواد معدنی، صنعتی- امور بازرگانی داخلی و تجارت خارجی و حق العمل کاری- توزیع کاشی و سرامیک ساختمانی و معمولی و دیواری، کاشی های پرسلانی لعاب دار و معمولی کفی گرانیتی- تولید کاشی های نانو و آنتی باکتریال- انواع کاشی و سرامیک بهداشتی و کف، بدنه گرانیت و پخت سوم با سایزها، الوان و نقش های مختلف- خاک گرانول و کارتن و فریت اکتشاف استخراج و بهره برداری معادن (به جز نفت و گاز)- بازاریابی و فروش محصولات کارخانجات و نمایندگی ها و عوامل فروش خودرو، وسیله نقلیه، تولید ماشین آلات و قطعات صنعتی، کارخانجات و وسایل نقلیه، دستگاه و ابزارآلات و کلیه کالاهای مجاز بازرگانی - خدمات پس از فروش (سرویس، تعمیر و نگهداری) - پشتیبانی وارداتی تولید و صدور انواع کالا- تولید، بسته بندی، پخش، خرید و فروش، صادرات و واردات انواع مواد غذایی، خرید و فروش، تهیه و توزیع تولید و بسته بندی و صادرات و واردات کلیه تجهیزات پزشکی، پیراپزشکی، دارویی، بیمارستانی، آزمایشگاهی، شیمیایی – احداث، تجهیز و بهره برداری واحدهای تولیدی صنعتی و معدنی - ساخت و ساز ساختمان و مجتمع های تجاری، اداری، مسکونی- محوطه سازی و اجرای فضای سبز، معابر عمومی، پارکینگ- اجرای کلیه امور تاسیسات(گرمایشی، سرمایشی، تهویه هوا، تجهیزات و اتوماسیون الکتریکی و مخابراتی، آب و فاضلاب، برق، گاز) خدمات فنی و مهندسی (نقشه کشی، نقشه برداری، طراحی، نظارت، کنترل، اجرا ، محاسبه، تفکیک، متره و برآورد و مشاوره- خرید و فروش و بازاریابی معدن و مواد معدنی (بجز نفت و گاز) باطله برداری اجرای کلیه پروژه های معدنی و خدمات فنی و مهندسی معدن (مطالعه نقشه برداری و نقشه کشی، طراحی، اجرا، کنترل و نظارت متره و برآورد، انتخاب تکنولوژی و ماشین آلات معدن، احداث و تجهیز آزمایشگاه، بازرسی فنی، ایمنی و معدن، مشاوره)- خردایش و کانه آرایی و فلوتاسیون مواد معدنی- انجام و مشاوره مطالعات اکتشافی و پی‌جویی- مشاوره و پشتیبانی از واحدهای آزمایشگاهی کارخانجات صنعتی تولید انواع پودرهای میکرونیزه جهت مصرف در صنعت- تولید گرانول- تهیه تامین مواد اولیه و مصالح مربوط به فعالیت از داخل و خارج از کشور ارائه کلیه خدمات در خصوص روش های بهینه مدیریت مالی و دارایی مشارکت و سرمایه گذاری در کلیه شرکتها- ارائه خدمات توانمندساز و توسعه دهنده کسب و کارهای نوآور و نوپا در قالب ایجاد و مدیریت شتاب دهنده کسب و کارها، انجام مشاوره، بازاریابی غیر شبکه ای وغیرهرمی، مشارکت و اخذ و اعطای نمایندگی اشخاص حقیقی و حقوقی داخلی و خارجی- شرکت در کلیه مناقصات و مزایدات و پیمانها، اخذ تسهیلات ریالی و ارزی از کلیه بانک‌های دولتی و خصوصی و موسسات مالی و اعتباری، ایجاد ال سی و گشایش اعتبارات نزد بانکها برای شرکت و کلیه فعالیتها و اموری که مرتبط با موضوع شرکت باشد (درصورت لزوم پس از اخذ مجوز های لازم از مراجع ذیربط) درصورت لزوم پس از اخذ مجوزهای لازم از مراجع ذیربط مدت فعالیت : از تاریخ ثبت به مدت نامحدود مرکز اصلی : استان تهران ، شهرستان قرچک ، بخش مرکزی ، شهر قرچک، محله قرچک ، بلوار شهید قاسم سلیمانی (کمربندی شمالی) ، بلوار امام خمینی (ورامین) ، پلاک ۰ ، طبقه همکف کدپستی ۱۸۶۸۶۱۳۶۹۳ سرمایه شخصیت حقوقی عبارت است از مبلغ ۱,۰۰۰,۰۰۰,۰۰۰ ریال نقدی منقسم به ۱۰۰۰۰۰۰۰ سهم ۱۰۰۰ ریالی تعداد ۱۰۰۰۰۰۰ سهم آن با نام عادی مبلغ ۱۰۰۰۰۰۰۰۰۰ ریال توسط موسسین طی گواهی بانکی شماره ۰۱۲۴۸۰۶۹۹ مورخ ۱۴۰۱/۰۳/۰۳ نزد بانک کشاورزی شعبه پالیزی با کد ۴۸۰۶ پرداخت گردیده است اعضا هیئت مدیره آقای محسن عالی خانی به شماره ملی ۰۰۱۰۴۵۹۸۹۸ به سمت رئیس هیئت مدیره به مدت ۲ سال آقای حمیدرضا حامدی نیک به شماره ملی ۰۰۵۵۵۲۰۹۲۸ به سمت مدیرعامل به مدت ۲ سال و به سمت عضو اصلی هیئت مدیره به مدت ۲ سال آقای محمدرضا سلمی پور به شماره ملی ۰۰۵۹۳۷۷۳۳۱ نماینده حقوقی ، پارس سرام به شناسه ملی ۱۰۱۰۰۴۸۲۰۰۰ به سمت نایب رئیس هیئت مدیره به مدت ۲ سال دارندگان حق امضا : کلیه اوراق و اسناد بهادار و تعهدآور شرکت از قبیل چک ، سفته ، بروات ، قراردادها عقود اسلامی و همچنین کلیه نامه های عادی و اداری باامضاء دونفر از اعضاء هیءت مدیره همراه با مهر شرکت معتبر می باشد. اختیارات مدیر عامل : طبق اساسنامه بازرسان آقای پوریا محمدرضانژادمرند به شماره ملی ۰۰۱۶۱۴۹۸۴۱ به سمت بازرس علی البدل به مدت ۱ سال آقای سیدجلال سیدی به شماره ملی ۰۹۴۷۲۱۱۲۴۱ به سمت بازرس اصلی به مدت ۱ سال روزنامه کثیر الانتشار عصر اقتصاد جهت درج آگهی های شرکت تعیین گردید. بموجب مجوز شماره ۱۴۰۱۰۱۳۰ مورخ ۱۴۰۱/۰۱/۳۰ شرکت پارس سرام تاسیس گردید. بموجب مجوز شماره ۴۰۱/ م۲۳ مورخ ۱۴۰۱/۰۳/۰۲ شرکت پارس سرام تاسیس گردید. بموجب مجوز شماره ۱۴۰۱۰۱۱۵ مورخ ۱۴۰۱/۰۱/۱۵ ثبت شرکتها تاسیس گردید. ثبت موضوع فعالیت مذکور به منزله اخذ و صدور پروانه فعالیت نمی باشد.

**اداره کل ثبت اسناد و املاک استان تهران مرجع ثبت شرکت ها